

n° locale	funzione / destinazione	superficie locale (S) mq	R.A.I.	altezza locale (H) m
1	DISIMPEGNO D'INGRESSO	28,40	-	3,00
2	ATTIVITA' DI SOCIALIZZAZIONE	99,20	0,159	3,00
3a	SERVIZIO IGIENICO - ospiti	3,35	0,418	2,70
3b	SERVIZIO IGIENICO - ospiti	3,70	Af > 5 Vol. aria/ora	2,70
3c	SERVIZIO IGIENICO - ospiti	3,24	0,432	2,70
4	PARRUCCHIERE	11,70	0,143	3,00
5	INFERMERIA	12,00	0,140	3,00
6	SALA RIPOSO	30,00	0,160	3,00
7	DEPOSITO PULITO	5,40	-	3,25
8	DEPOSITO SPORCO	6,00	0,233	3,25
9	SPOGLIATOIO	9,10	0,185	3,25
9a	SERVIZIO IGIENICO - addetti	1,50	0,333	3,25
9b	SERVIZIO IGIENICO - addetti	1,50	0,333	3,25
10	LAVANDERIA	5,60	0,428	3,25
11	LOCALE TECNICO	5,60	-	3,25
12	DISPENSA	6,25	-	3,25
13	LOCALE SERVIZIO PASTI	21,80	0,132	3,25
14	AMBULATORIO / UFFICIO	14,00	0,130	3,00
15	TERAPIA MOTORIA	40,00	0,288	3,00
16	AREA DI SOCIALIZZAZIONE ESTERNA			
17	PARCHEGGI			

servizio igienico aggiuntivo

servizi igienici riservati agli ospiti fruitori della struttura

locali riservati al personale della struttura:
- spogliatoio
- servizi igienici

PLANIMETRIA PIANO TERRA - LOTTO (PARTE)
scala 1:100

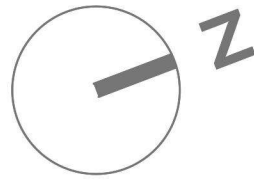

Individuazione dei fabbricati oggetto di intervento in ortofoto

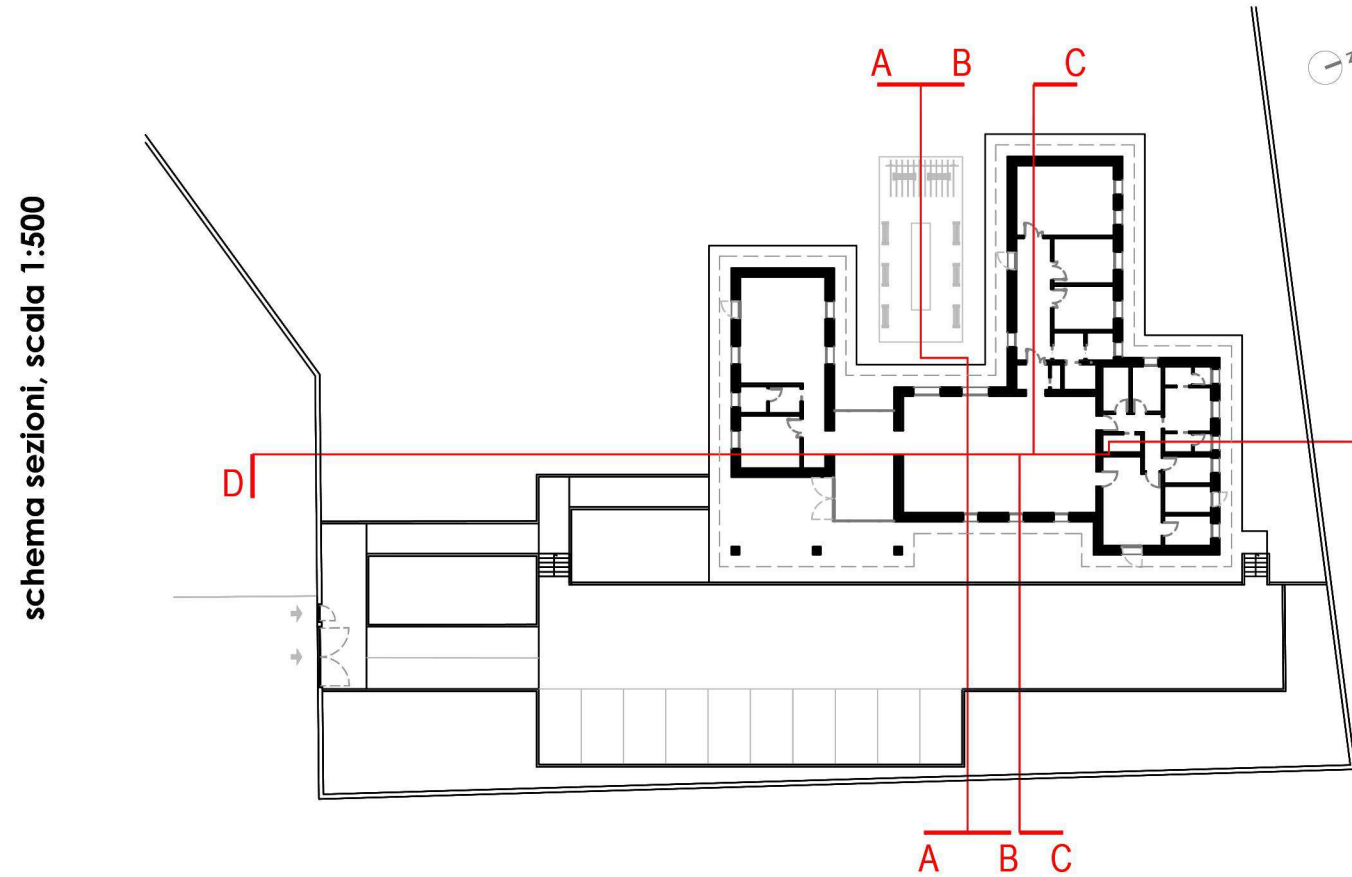

schema sezioni scala 1:500

PROGETTO ESECUTIVO

INTERVENTO DI REALIZZAZIONE NUOVO CENTRO DIURNO PER ANZIANI
"IL SOLE D'INVERNO"
Comune di Vigolzone (PC) - CUP: J75E25000160004



Committente: **COMUNE DI VIGOLZONE**
piazza Seneca, 18 - 29020 Vigolzone (PC)
c.f. 00308460336

visto ed approvato:

Progetto: **Ufficio Tecnico Comune di Vigolzone**

Il Tecnico:

STUDIO TECNICO
Ing. Silvio Carini
Stradone Farnese, 23/25 - 29121 Piacenza
Tel./Fax: 0523-711319 - mobile: 335-2895211
e-mail: ing.silvio.carini@gmail.com p.e.c. silvio.carini@ingtec.eu

Il Tecnico:

Oggetto elaborato: **stato di progetto
PLANIMETRIA PIANO TERRA**

Fase:

Elaborato:

ESE

AR 4.4

REV.	DATA	DESCRIZIONE
00	novembre 2025	EMESSO PER APPROVAZIONE DEL PROGETTO ESECUTIVO
01		
02		
02		

redatto:

controllato: Ing. Carini

note: